فرایند انتقال بیمار از اورژانس به بخش

تاریخ بازنگری: ۱۴۰۰/۰۲/۰۱
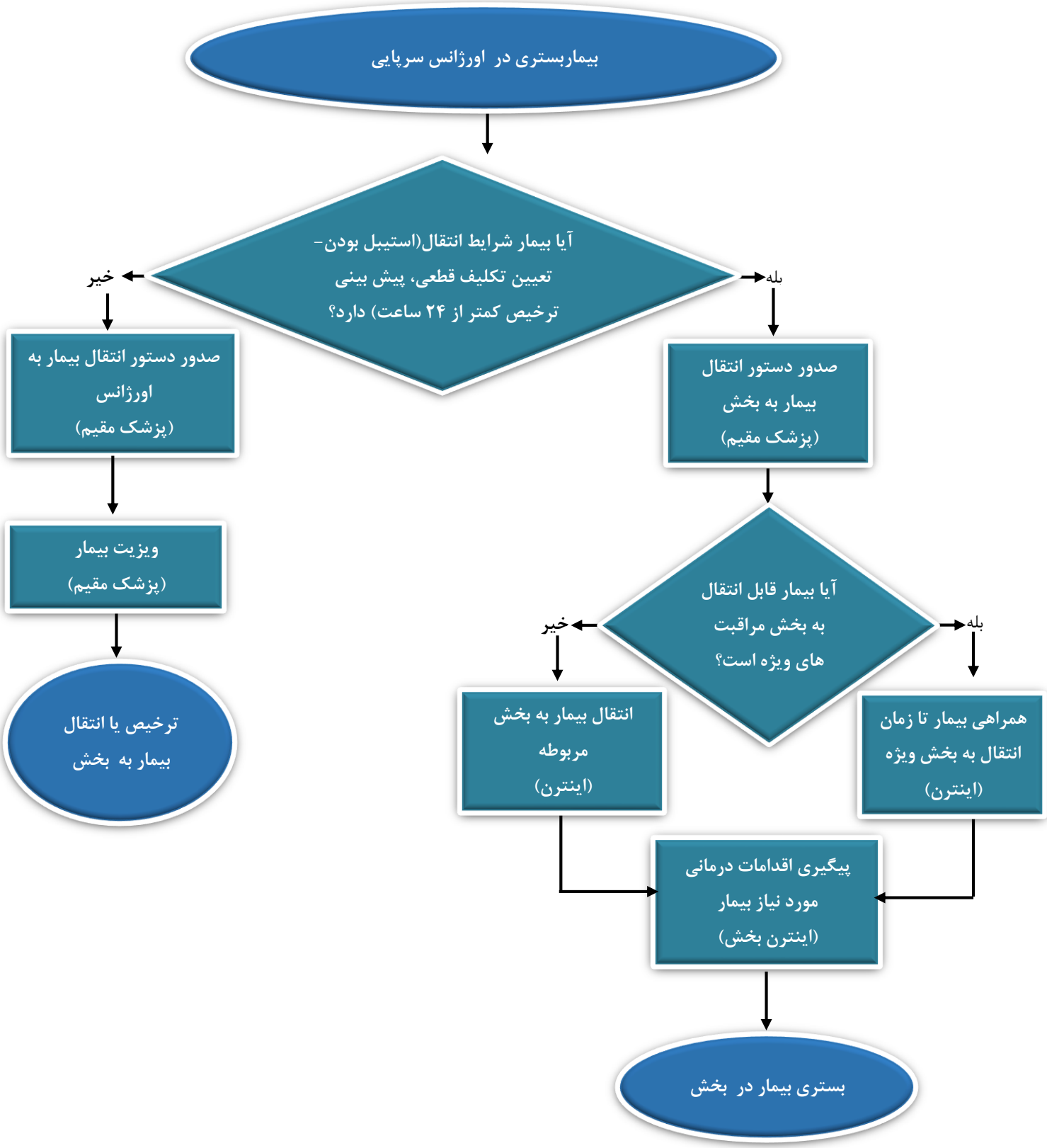
شماره: ۴/۱۴۰/ج